В. МАКАРОВ

РОС НА ОПУШКЕ КЛЕН

ХОРОШО ВЕСНОЙ НА ВОЛГЕ

В ПЕРЕЛОЖЕНИИ ДЛЯ БАЯНА

МУЗГИЗ · 1953

„ Рос на опушке клён“

Музыка В. МАКАРОВА

Переложение А. Марьина

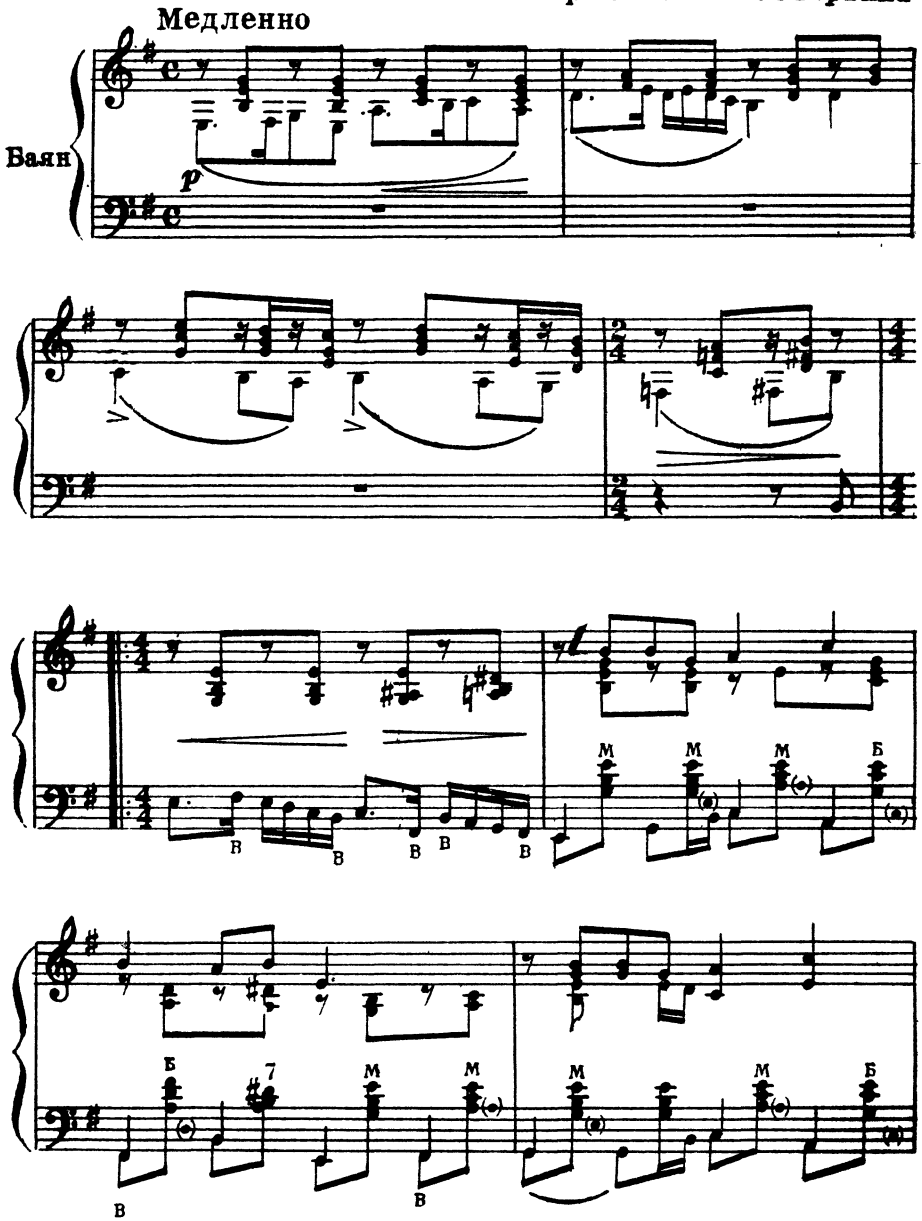

Ноты: Ale07.ru

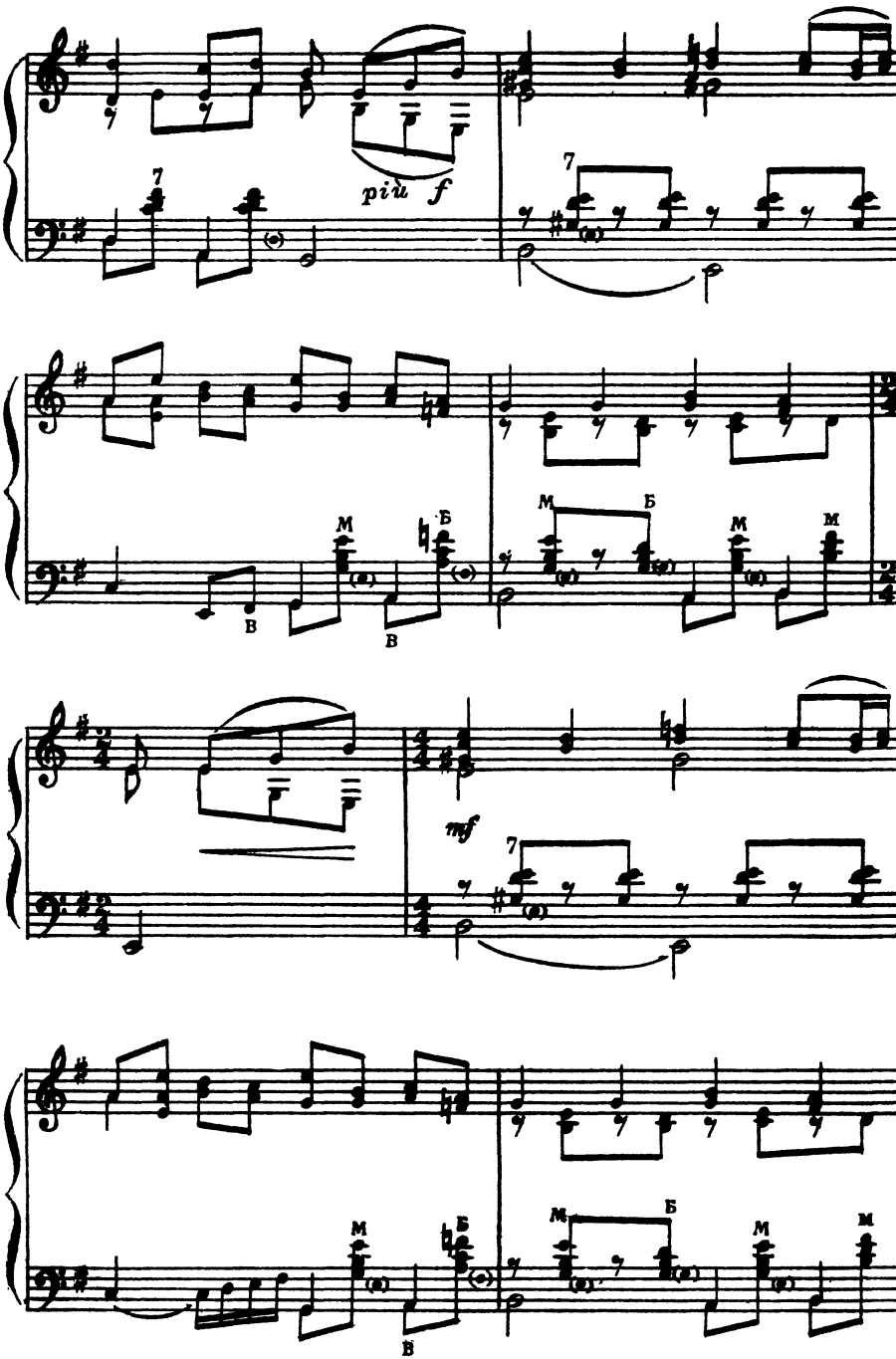
più f
mf

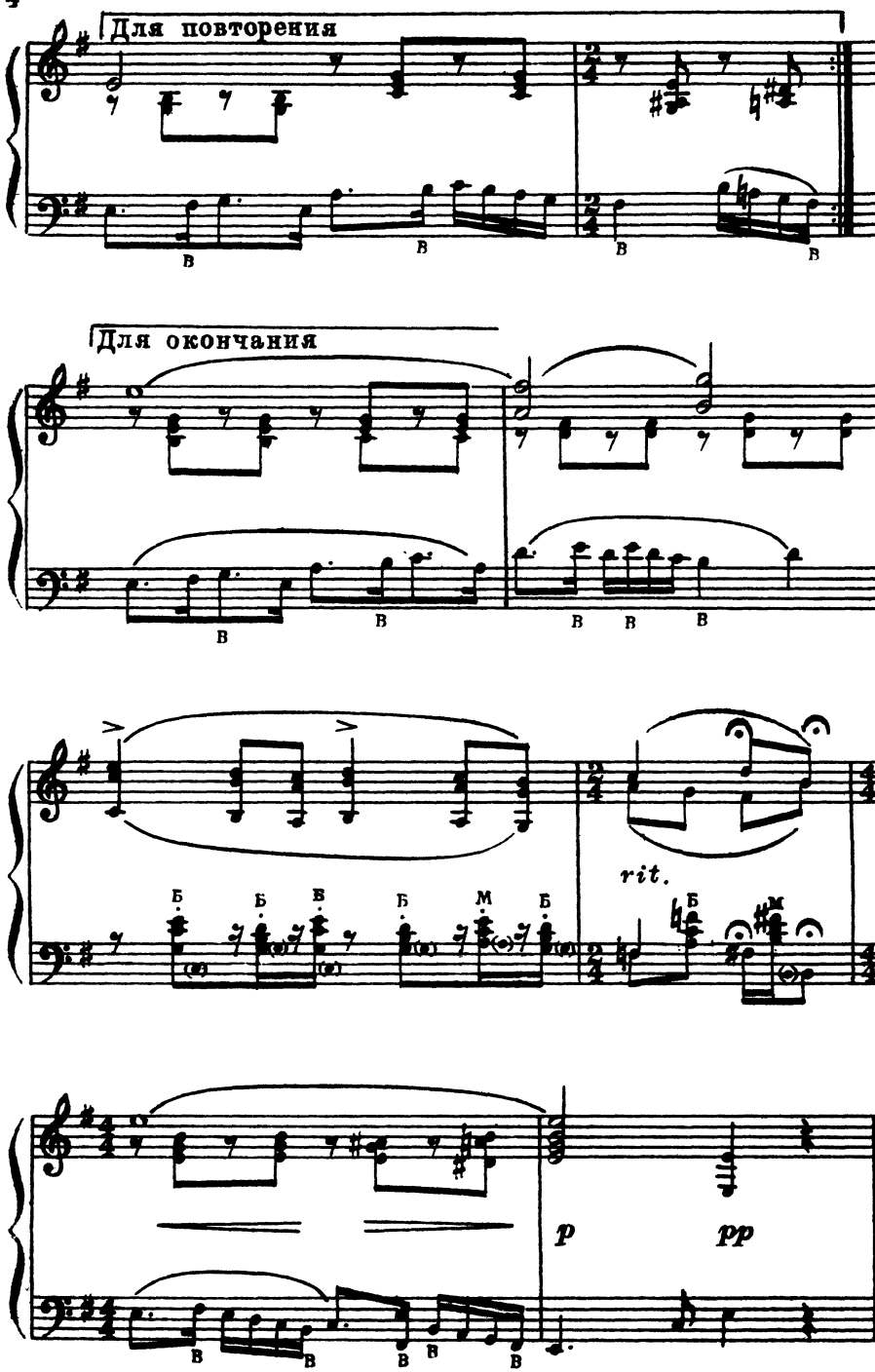
Для повторения
Для окончания
rit.
p
pp

Слова Я. ШВЕДОВА

Рос на опушке рощи клён,
В берёзку был тот клён влюблён.
Берёзка к другу на плечо
Не раз склонялась горячо.

Берёзку часто в летний зной
Клён укрывал своей листвой.
Над ними пели до звезды
Весной весёлые дрозды.

На рощу как-то пал туман,
Ворвался грозный ураган.
Берёзку белую любя,
Клён принял вихри на себя.

Шумит, растёт кудрявый клён,
Одной берёзке верен он,
И лишь для клёна каждый год
Берёзка стройная цветёт.

„Хорошо весной на Волге“

Перелож. А. МАРЬИНА

Муз. В. МАКАРОВА

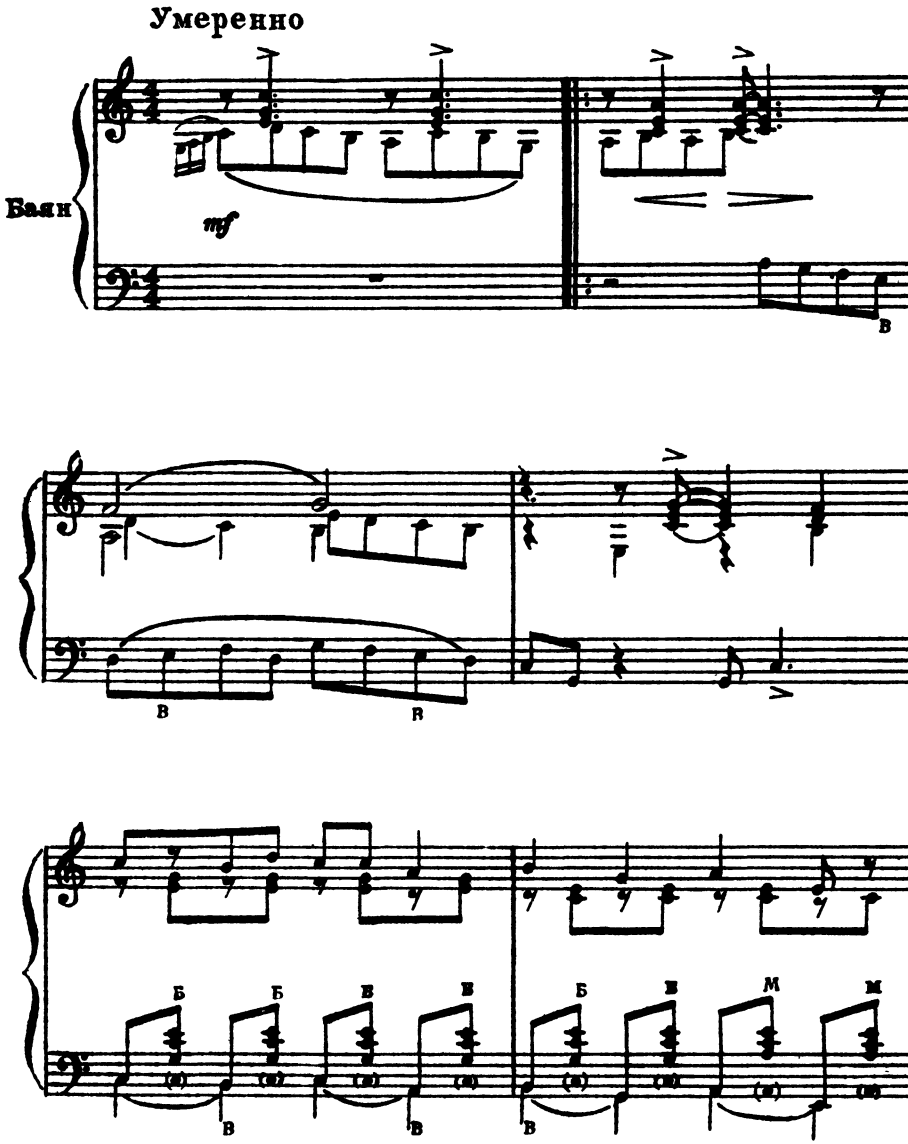

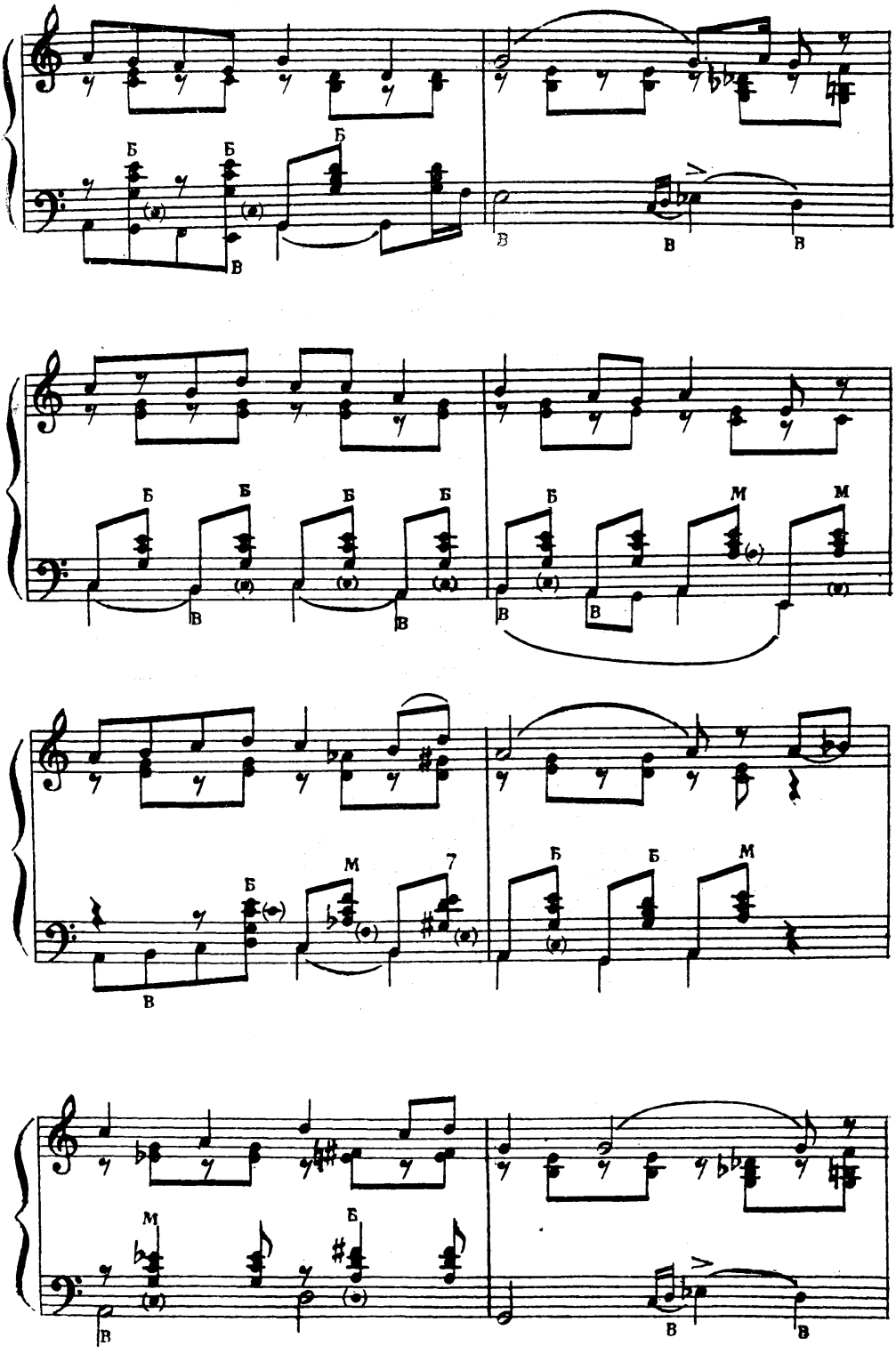

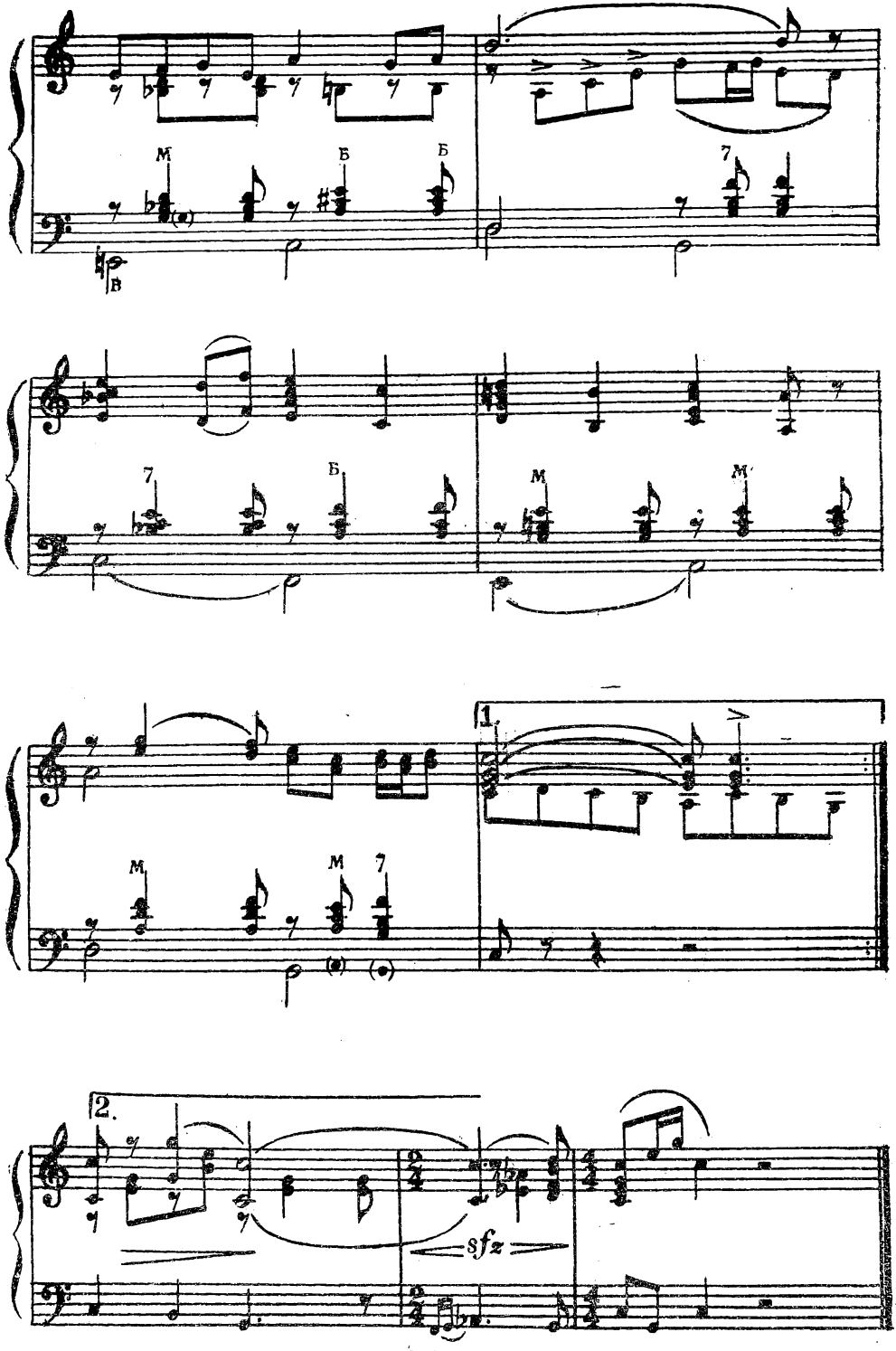
1.
2.
sfz

Слова Я. БЕЛИНСКОГО

1. Ой, хорошо да весной на Волге
Майской ночкой голубой,
Ой, хорошо да весной по Волге
Плыть на лодочке с тобой.
То не звёзды в небе синем
Над просторами реки,—
То на нашей на плотине
Светят счастья огоньки.

2. Ой, посмотри да, родной, на наши
Рощи, реки и поля.
Ой, с каждым днём да цветёт всё краше
Вся Советская земля.
Мы с тобой на волжском плёсе
С песней строим новый мир,
Я — стахановка в колхозе,
Ты — на стройке бригадир.

3. Ой, хорошо да житьё на Волге,
На раздольной, дорогой,
Ой, а ещё да милей на Волге,
Если рядом дорогой.
Ой, ты Волга, Волга, Волга,
Никому не говори,
Как мы с милым долго-долго
Целовались до зари!..

60 к. 23423-ш

Редактор Н. Иванов Техн. редактор Э. Гинзбург

Сдано в производство и подписано к печати 14/V 1953 г. Ш02644. Форм. бум. 60×92¹/₁₆= 0,312 бум. л.—0,625 печ. л.—0,625 уч.-изд. л. Тираж 20 000 экз. Заказ 279.

Типо-литография Музгиза. Москва, Щипок, 18.